

Fantasia y líneas de falla

(SANTA ANA, CA) – Ahora está en exhibición hasta el 17 de mayo de 2023 y es una selección de nuevas obras de arte de la artista de San Juan Capistrano, Kimberleigh Wood. ¿Toma un vuelo desde el aeropuerto John Wayne? Asegúrese de ver las vitrinas de la mesa en cada línea de seguridad para vislumbrar un paisaje sereno capturado en acrílicos y aceites.



Mission Garden Bench SJC, 2023

El sur de California es una tierra de fantasía y líneas de falla. Los vecindarios aquí se crean y remodelan cada veinte años. Son derribados y reconstruidos con la regularidad de un escenario sonoro de Hollywood. En una metrópolis bulliciosa, no es difícil estar desapegado, no sentimental. Este cambio constante alimenta el deseo de Wood de congelar un momento en el tiempo y aplicarlo al lienzo.

Kimberleigh Wood es nativa de la costa oeste que comenzó a pintar a los 62 años. Autodidacta, pinta de tres a ocho horas al día, y documenta el paisaje de California y la cultura que la rodea.

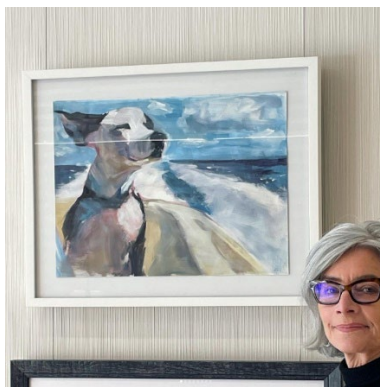

Artista Kimberleigh Wood en su exposición en City of Hope.

“En 2019, me mudé a San Juan Capistrano. La inspiración ahora florece a través de un lugar con raíces profundas y enredadas. Llama a mi consciencia para llenar los espacios en blanco y embellecer la historia. Con pintura, garabatos y rasguños transcribo los paisajes del sur del Condado de Orange en formas brillantes y deconstruidas, sobrecaladas con tonos texturizados y apagados. Mis pinturas son una instantánea permanente para que el espectador entre y deambule”, dice Kimberleigh Wood sobre su arte.

Para obtener más información sobre Kimberleigh y su trabajo, visite www.kimberleighwood.com o sígala en Instagram @hausofwood.



Terra Cotta Pots, 2022, instalado en el área de equipaje B (*Baggage Area B*)

Toda la colección de trabajo es visible antes de llegar a la seguridad. Las pinturas se extienden desde el nivel de salida (*Departure Level*) superior cerca de la seguridad en las terminales A, B y C y en el nivel de arribos (*Arrivals Level*) inferior por los carruseles de equipaje 2 y 4.

Para obtener más información sobre el Programa de Artes (*Arts Program*) de John Wayne Airport, visite www.ocair.com/terminal/artexhibits.

###